Затверджено Протоколом засідання Спостережної Ради АБ "Синтез"
від 24 листопада 2008 року № 20/1.
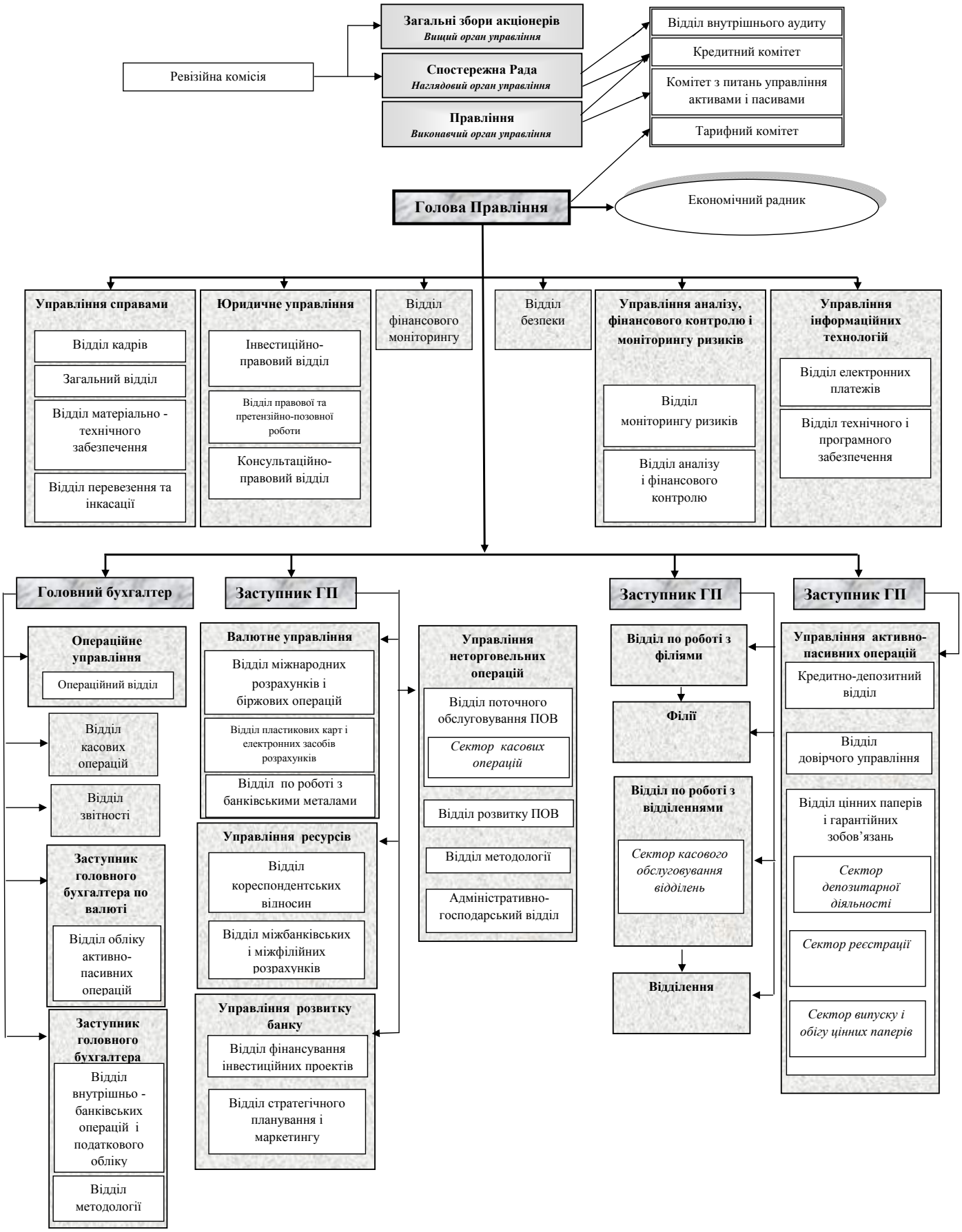
Організаційна структура Акціонерного банку "Синтез"